

NOITES DA SPEMD



LISBOA . PORTO . COIMBRA

SPEMD

Cerâmica gengival vs Cirurgia periodontal plástica? – indicações, vantagens e desvantagens de duas possibilidades terapêuticas.

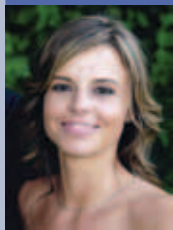

22 de Fevereiro de 2012

CÉLIA COUTINHO ALVES / PEDRO COUTO VIANA



Curriculum Vitae

Célia Coutinho Alves

- Médica dentista, Licenciada em Medicina Dentária pela FMDUP (2000)
- Pós-graduação em Periodontologia pela FMDUP
- Master Implantes ITI 2002/03
- Residência clínica 2004 - Perico. P. C. Dr. Myron Nevins-Boston-USA
- Curso de cirurgia mucogengival em Harvard 2004 – Boston - USA
- ITI Fellow
- Professora Convidada dos mestrados de Periodontologia do ISCSN-Porto-Portugal e Universidade de Santiago de Compostela-Espanha
- Aluna de doutoramento da Universidade de Santiago de Compostela
- Prática de Periodontologia na Clínica Medicina Dentária Dr. Manuel Neves

Pedro Couto Viana

- Médico Dentista, Licenciado em Medicina Dentária pela FMDUP (1993)
- Pós - graduação em Reabilitação Oral pelo ISCS-Norte, Porto, Portugal, 1995
- Assistente de Prótese Fixa na Licenciatura de Medicina Dentária do ISCS-Norte, 1995-1999
- Voluntário no apoio à docência da Disciplina de Prótese Fixa da FMDUP, 2002-2005.
- Diretor do Curso Integral de Prótese Fixa ITI (International Team for Implantology) do Centro de Estudos de Medicina Dentária do Amial
- Membro da Comissão Científica do Curso Integrado de Implantologia ITI, Porto, Portugal
- Ex-membro do Conselho Diretivo da OMD
- Autor do Livro "Prótese sobre Implantes"
- Autor de várias conferências nacionais e internacionais na área da Prótese Fixa sobre Dentes e Implantes
- ITI Fellow

RESUMO

A reabilitação protética de áreas desdentadas com recurso a implantes assume, por vezes um caráter complexo, sendo um desafio que requer planeamento e decisão criteriosa. Uma crista alveolar ideal deve apresentar altura e largura de forma a permitir uma colocação natural e harmoniosa dos dentes que facilitem a estética, função bem como a manutenção de um ambiente livre de placa bacteriana. Os defeitos localizados da crista óssea alveolar indiciam um déficite volumétrico, normalmente caracterizado por falta de tecidos duros e tecidos moles subjacentes. Estes tecidos perdidos podem ser corrigidos (dentro do possível) pela adição cirúrgica de tecidos duros e moles, por técnicas protéticas, ou até pelas duas abordagens, em conjunto. No âmbito desta apresentação pretende-se explanar duas alternativas terapêuticas válidas, bem como as vantagens e desvantagens destes.

Patrocínios:



Colgate

Bial



bene
Farmacêutica
A vida é mais vida sem dor

Media Partner: **Saúde Oral**

SPEMD VISEU - 21h15

Hotel Montebelo (Sala Caramulo)
Urbanização Quinta do Bosque . 3510-020 Viseu
GPS: Lat. 40° 39' 20" | Long. 7° 55' 33" W

formacao.porto@spemd.pt

ENTRADA LIVRE