



FORMAÇÃO

SPEMD

SOCIEDADE PORTUGUESA DE ESTOMATOLOGIA E MEDICINA DENTÁRIA

FORMAÇÃO CONTINUADA EM ENDODONTIA (3 módulos)

Componente Teórica:

- Abertura Coronária: conhecimentos actuais e erros mais comuns.
- Permeabilidade canal: como conseguir; importância da lima de permeabilidade.
- Isolamento absoluto e requisitos. A importância de um pré-tratamento restaurador para o isolamento.
- Dilatação prévia dos canais - sua importância, técnicas e instrumentos.
- Determinação do comprimento endodóntico. Localizadores apicais.
- Técnicas e instrumentos para preparação de canais.
- Técnicas de instrumentação manuais.
- Limas convencionais de aço e de níquel-titânio
- Técnicas de instrumentação em rotação contínua: Limas ProTaper, Profile, GT
- Técnica de instrumentação com lima única recíproca : WaveOne
- Irrigação e medicação em Endodontia
- Obturação com cones ajustados
- Obturação termoplástica
- Técnicas híbridas de obturação. Compactadores McSpadden.
- Restauração de dentes com tratamento endodóntico
- Retratamento
- Resolução de complicações.

Componente Prática:

- Utilização do microscópio clínico
- Realização de aberturas coronárias (realizadas em dentes naturais trazidos pelos participantes).
- Utilização de pontas ultra-sónicas, Access Bur e Endo-Z na abertura coronária.
- Determinação do comprimento de trabalho com localizador.
- Instrumentação com limas Protaper.
- Prática de preparação com WaveOne
- Obturação termoplástica. Compactadores de McSpadden.
- Retratamento (desobturação com instrumentos D1/D2/D3)

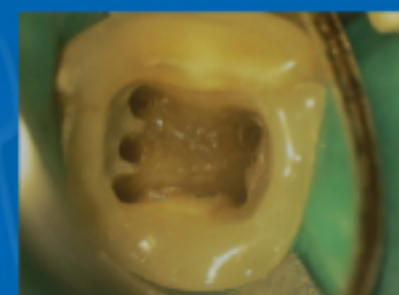
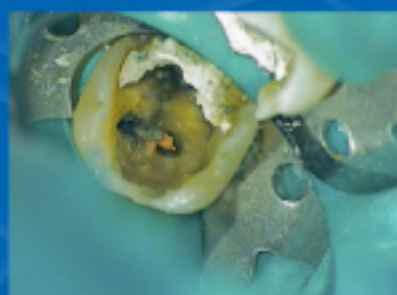

Corpo docente:

António Ginjeira

Professor Associado da FMDUL
Regente da disciplina de Endodontia
e Director do Curso de Pós-graduação
de Endodontia da FMDUL



Cláudia Cavaco Martins

Docente da disciplina de Endodontia da FMUL
Membro da Comissão Coordenadora do Curso
de Pós-graduação de Endodontia da FMDUL



Isabel Vasconcelos

Docente da disciplina
de Endodontia da FMUL



Valor total de inscrição nos 3 módulos

Não sócios SPEMD – 750,00€

Sócios SPEMD – 675,00€

Sócios da Sociedade de Endodontologia /
Secção de Endodontia da SPEMD – 650,00€

Datas

1º módulo – 26 de Março de 2011

2º módulo – 9 de Abril de 2011

3º módulo – 14 de Maio de 2011

Local: Faculdade de Medicina Dentária da Universidade de Lisboa

Inscrições para: cidalia.godinho@spemd.pt

Mais informações: www.spemd.pt e www.fmd.ul.pt



SPEMD

SOCIEDADE PORTUGUESA
DE ESTOMATOLOGIA E MEDICINA DENTÁRIA

Patrocínios:

