

FORMAÇÃO

SPEMD

SOCIEDADE PORTUGUESA DE ESTOMATOLOGIA E MEDICINA DENTÁRIA

Inscrições
limitadas

FORMAÇÃO CONTINUADA EM ENDODONTIA (4 módulos)

1º módulo - 09 de março 2013

Componente Teórica:

- Diagnóstico das doenças pulpares e periodontais de origem endodôntica
- Dificuldades na anestesia. Novos conceitos para a sua resolução
- Abertura Coronária: conhecimentos actuais e erros mais comuns
- Isolamento absoluto e requisitos. A importância de um pré-tratamento restaurador para o isolamento
- Permeabilidade canalar: como conseguir; importância da lima de permeabilidade

Componente Prática:

- Permeabilidade com instrumentos rotatórios
- Utilização do microscópio clínico
- Realização de aberturas coronárias (realizadas em dentes naturais trazidos pelos participantes)
- Utilização de pontas ultra-sónicas, Access Bur e Endo-Z na abertura coronária

2º módulo - 06 de abril 2013

Componente Teórica:

- Dilatação prévia dos canais - sua importância, técnicas e instrumentos
- Determinação do comprimento endodôntico. Localizadores apicais
- Técnicas e instrumentos para preparação de canais
 - Técnicas de instrumentação manuais
 - Limas convencionais de aço e de níquel-titânio
 - Técnicas de instrumentação em rotação contínua: Limas **ProTaper**
 - Outros sistemas de Instrumentação
 - Técnica de instrumentação com lima única reciprocante: WaveOne

Componente Prática:

- Determinação do comprimento de trabalho com localizador
- Dilatação prévia com instrumentos rotativos
- Instrumentação com limas ProTaper
- Prática de preparação com WaveOne

3º módulo - 04 de maio 2013

Componente Teórica:

- Irrigação e medicação em Endodontia
- Optimização dos irrigantes
- Obturação com cones ajustados
- Obturação termoplástica condensação vertical, Sistema B Therafil e Gutta-Core
- Técnicas híbridas de obturação. Compactadores McSpadden
- Resolução de complicações
 - Retratamento
 - Cirurgia endodôntica

Componente Prática:

- Obturação termoplástica. Condensação vertical, Therafil, Gutta-Core
- Termocompactadores de McSpadden
- Retratamento (desobturação com instrumentos D1/D2/D3)

4º módulo - 01 de junho de 2013

Componente Teórica:

- Restauração de dentes com tratamento endodôntico
 - Grandes reconstruções e necessidade de retenção
 - Utilização de retenções intra-canalares - vantagens e inconvenientes
 - Falsos cotos fundidos
 - Espigões pré-fabricados metálicos
 - Espigões pré-fabricados não metálicos
 - Redução do risco de fractura
- Branqueamento interno
 - Evitar o escurecimento
 - Várias técnicas de branqueamento interno

Componente Prática:

- Prática de colocação de espigões metálicos e de fibra
- Construção com recobrimento de cúspides
- Realização de branqueamento interno

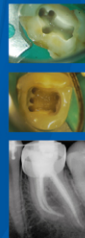

CORPO DOCENTE:



António Ginjeira
Professor Associado da FMDUL
Regente da disciplina de Endodontia
e Director do Curso de Pós-graduação de Endodontia da FMDUL



Cláudia Cavaco Martins
Docente da disciplina de Endodontia da FMDUL
Membro da Comissão Coordenadora do Curso de Pós-graduação de Endodontia da FMDUL



Isabel Vasconcelos
Docente da disciplina de Endodontia da FMDUL



Dilgo Guerreiro
Docente da disciplina de Endodontia da FMDUL



Mário Rito Pereira
Docente de Endodontia do ISCSEM e da FMDUL

Valor total de inscrição nos 4 módulos (Sábado das 09h - 17h00):

Não sócios SPEMD - 1200,00€ . Sócios SPEMD - 1100,00€

DATAS: 1º módulo: 09/03/2013 . 2º módulo: 06/04/2013 . 3º módulo: 04/05/2013 . 4º módulo: 01/06/2013



Local: Faculdade de Medicina Dentária da Universidade de Lisboa
Inscrições para: cidalia.godinho@spemd.pt
Mais informações: www.spemd.pt e www.fmd.ul.pt

Patrocinios:

