

SPEMD

**Sociedade Portuguesa de Estomatologia e
Medicina Dentária**

SPEMD

SOCIEDADE PORTUGUESA
DE ESTOMATOLOGIA E MEDICINA DENTÁRIA

HISTÓRIA

- Fundada como **SOCIEDADE PORTUGUESA DE ESTOMATOLOGIA** em 21 de Junho de 1919 por uma Comissão constituída por sete médicos:

- Amor de Melo,
- Brito Ferreira,
- Fernando Ferreira da Costa,
- Pereira Varela,
- Quartim Graça,
- Sacadura Falcão e
- Tiago Marques

Tiago Marques.1919-45

Fernando Ferreira da
Costa.
1945-47 / 50-51 / 54-59

- Em 1981 com a integração de médicos dentistas adota a designação atual - **SOCIEDADE PORTUGUESA DE ESTOMATOLOGIA E MEDICINA DENTÁRIA**.

- A mais antiga Sociedade Científica Médica, em atividade, da Península Ibérica.

HISTÓRIA

- O espírito que presidiu à sua criação foi o de **orientar e promover a formação científica, deontológica e ética** dos seus membros.
- Organizou, desde muito cedo, **reuniões científicas de elevado valor**, com palestrantes nacionais e estrangeiros, tendo sido a maior propulsora do aperfeiçoamento da arte dentária em Portugal até à criação das Escolas Superiores de Medicina Dentária, em Lisboa e no Porto, em 1975/76.
- Foi uma verdadeira **Universidade Livre de Estomatologia** tendo complementando o ensino da especialidade que era então adquirido a nível hospitalar.
- Durante décadas, pugnou, junto das autoridades competentes pela criação de **ensino organizado** através da introdução na Faculdade de Medicina de uma disciplina de Estomatologia com curriculum específico.

O QUE É A SPEMD?

CAPÍTULO PRIMEIRO

Disposições Gerais

ARTIGO 1º

A Sociedade Portuguesa de Estomatologia e de Medicina Dentária, adiante designada por SOCIEDADE, é uma associação científica e cultural, de âmbito nacional, de duração ilimitada e sem fins lucrativos.

FINS ESTATUTÁTIOS

CAPÍTULO SEGUNDO

Fins da Sociedade

ARTIGO 5º

A Sociedade tem por fins:

- a) Estudo e contribuição para o progresso científico da Estomatologia e da Medicina Dentária, sob todos os seus aspetos.
- b) Defesa do prestígio e da dignidade dos seus membros e do exercício profissional da Estomatologia e da Medicina Dentária.
- c) Representação da Estomatologia e da Medicina Dentária Portuguesas, como órgão acreditado, junto de outras entidades, designadamente sociedades científicas nacionais ou estrangeiras.
- d) Estreitamento das relações de convívio entre os seus membros, bem como entre estes e os de outras instituições afins.
- e) Dar parecer sobre todos os assuntos relacionados com o ensino e o exercício da Estomatologia e da Medicina Dentária, sempre que julgue necessário fazê-lo ou quando para isso for solicitada.

ARTIGO 6º

Para a realização dos seus fins, compete à Sociedade:

- a) Promover a realização de conferências, cursos, congressos e outras atividades afins.
- b) Promover o intercâmbio científico com Faculdades de Medicina Dentária, Faculdades de Medicina, Serviços Hospitalares de Estomatologia e com outras instituições congêneres, nacionais ou estrangeiras.
- c) Colaborar ativamente com a Ordem dos Médicos e com o seu Colégio da Especialidade de Estomatologia e com a Ordem dos Médicos Dentistas.
- d) Colaborar com associações congêneres, nacionais ou estrangeiras.
- e) Criar grupos de estudo especializados.
- f) Promover reuniões de caráter social entre os seus membros, bem como entre estes e os de outras instituições afins.
- g) Promover ações de educação e promoção da saúde oral, dirigidas à comunidade.
- h) Publicar regularmente uma revista científica e promover outras publicações de interesse profissional e científico.
- i) Assegurar uma gestão correta dos seus fundos.

CORPOS SOCIAIS

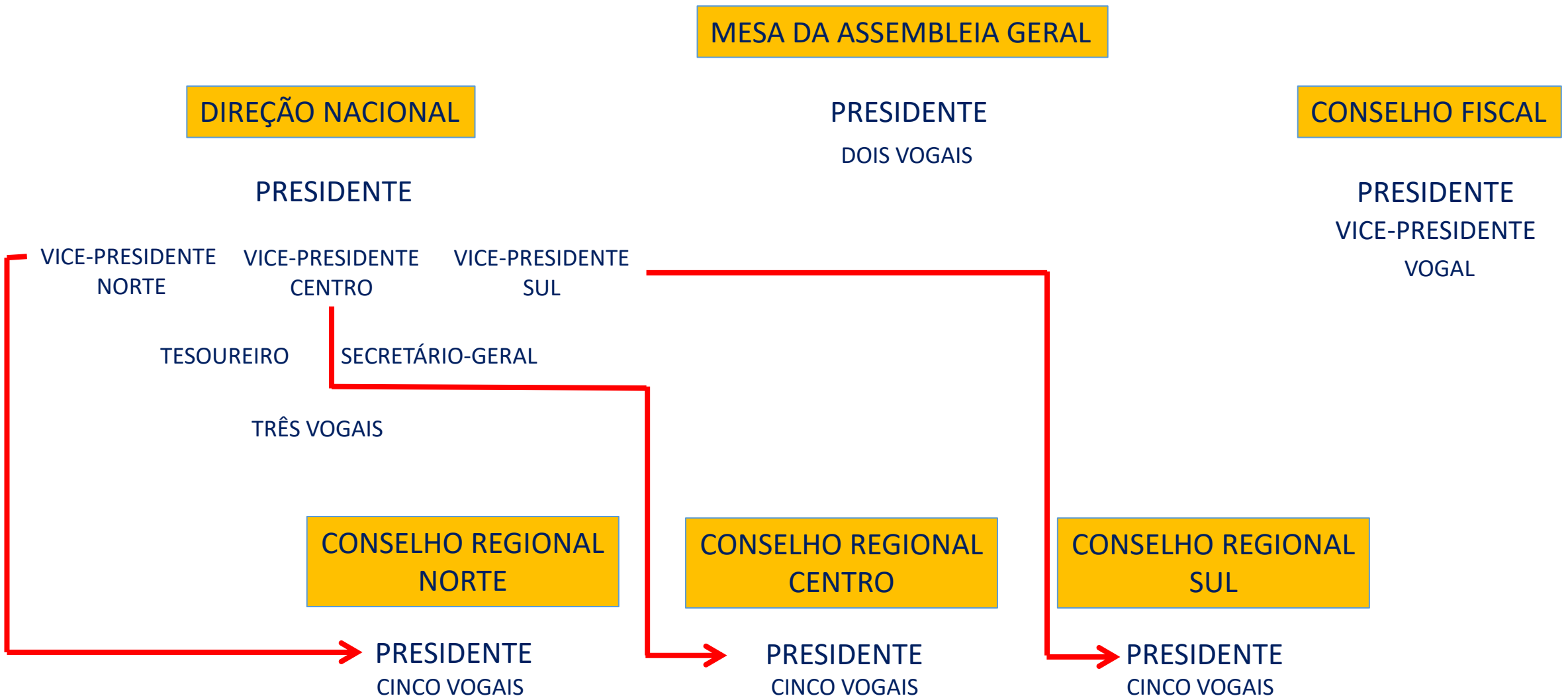

GALERIA DE PRESIDENTES

23

1919 - 1945 Dr. Tiago Marques
1945 - 1947 Dr. Fernando Ferreira da Costa
1948 - 1949 Dr. Rui Gonçalves
1950 - 1951 Dr. Fernando Ferreira da Costa
1951 - 1953 Dr. Frazão Nazareth
1954 - 1959 Dr. Fernando Ferreira da Costa
1960 - 1961 Dr. José de Paiva Boléo
1962 - 1963 Dr. Armando Pena
1964 - 1965 Dr. Manuel Palma Leal
1966 - 1971 Prof. Dr. João Bação Leal
1972 - 1973 Dr. Lélío Marques
1974 - 1975 Dr. Armando Alves Falcato Simões

1976 - 1977 Prof. Doutor Nunes da Silva
1978 - 1979 Prof. Dr. Simões dos Santos
1980 - 1983 Prof. Dr. Faria Gomes
1984 - 1985 Prof. Dr. Pereira da Cruz
1986 - 1989 Dr. Carlos Portugal
1990 - 1993 Prof. Dr. Fernando Peres
1994 - 1997 Prof. Dr. Carlos Leite da Silva
1998 - 2001 Prof. Doutor António Vasconcelos Tavares
2002 - 2005 Prof. Doutor Américo dos Santos Afonso
2006 - 2009 Prof. Doutor José Pedro Figueiredo
2010 - 2013 Prof. Doutor Jaime Portugal
2014 - 2017 Prof. Doutor Pedro Mesquita

2018-2019 Prof. Doutor Sampaio Fernandes

GALERIA DE PRESIDENTES

SEDE E CONSELHOS REGIONAIS

ARTIGO 2º

Um.

A Sociedade tem a sua sede social em Lisboa, na Rua Prof. Fernando da Fonseca, número dez A, escritório número sete, e três Secções Regionais: Norte, Centro e Sul, com sedes respetivamente no Porto, em Coimbra e em Lisboa.

Dois.

A Sociedade poderá criar, sempre que o entenda necessário à prossecução dos seus fins, outras Secções, Delegações ou outras formas de representação, nomeadamente nas Regiões Autónomas dos Açores e da Madeira.

SEDE E CONSELHOS REGIONAIS

- Em 1934 foi fundado o **Núcleo do Norte** e em 1954 o **Núcleo do Centro** hoje designados Conselhos Regionais.
 - *Conselho Regional do Norte (Porto), do Centro (Coimbra) e do Sul (Lisboa)*
- A sua Sede inicial era uma pequena sala cedida pela Ordem dos Médicos.
- Em 1969 passou para instalações próprias, situadas na Av. Rainha D. Amélia, 36 – r/c dt, Lisboa.
- Em 1983 foram adquiridas as instalações dos Conselhos Regionais do Norte (Pr. Velasquez, 159 - Galeria) e do Centro (Av. José de Almeida, 329 – 8º, Lote B, Estúdio 4).
- Em 13 de dezembro de 1997 foram inauguradas as novas instalações da Sede Nacional, em Lisboa, localizadas na R. Prof. Fernando da Fonseca, 10-A, escritório 7.
- Em janeiro de 2007 foram inauguradas as novas instalações em Coimbra localizadas na R. Antero de Quental, 265 – Edifício Avenida – 9º - Sala 908.
- Em Fevereiro de 2009 foram inauguradas as novas instalações no Porto localizadas na R. do Almada 679 - 4º, Sala 403.

SEDE E CONSELHOS REGIONAIS

**Sede Nacional
Conselho Regional Sul**

Conselho Regional do Centro

Conselho Regional do Norte

SEDE E CONSELHOS REGIONAIS

Centro de Formação Contínua - Lisboa

Antiga Sede do CR Norte – Porto

SECÇÕES CIENTÍFICAS DA SPEMD

Parodontologia (1968)

Prostodontia e Materiais
Dentários (1984)

Medicina Oral e Cirurgia
Maxilofacial (1984)

Histomorfologia oral, Radiologia e Medicina
Dentária Forense (1985)

Sociedade Portuguesa de Saúde Oral Infantil
e Prevenção (1988)

Academia Portuguesa de
Medicina Oral (1991)

Endodontia (1995)

Biomateriais e Novas Tecnologias (1995)

Sociedade Portuguesa de Periodontologia (1997)

Prostodontia e Oclusão (1997)

- Deixaram de existir com a entrada em vigor dos novos Estatutos, em 2015

ATIVIDADES DA SPEMD

REVISTA CIENTÍFICA

- Única revista portuguesa da área, exclusivamente científica.
- Fundada em 1934 como **REVISTA PORTUGUESA DE ESTOMATOLOGIA**.
- Em 1941 torna-se uma publicação regular adotando o nome de **REVISTA DA SOCIEDADE PORTUGUESA DE ESTOMATOLOGIA**.
- Em 1960 muda a sua designação para **REVISTA PORTUGUESA DE ESTOMATOLOGIA E CIRURGIA MAXILOFACIAL**.
- Em 1981 adota a designação atual de **REVISTA PORTUGUESA DE ESTOMATOLOGIA, MEDICINA DENTÁRIA E CIRURGIA MAXILOFACIAL**.

REVISTA CIENTÍFICA

- Tem indexação na:
 - Emerging Sources Citation Index (Web of Science – Thomson Reuters)
 - Scopus - Elsevier
 - Google Académico e
 - Índice de Revistas Médicas Portuguesas.
- Aguardamos o parecer da SciELO e da Latindex e continuamos a tentar a indexação na Medline/Pubmed.
- Continuamos a melhorar e a apostar na sua internacionalização com vista à sua consolidação junto da comunidade científica, clínica e académica, nacional e internacional.

REVISTA CIENTÍFICA

SPEMD

SOCIEDADE PORTUGUESA DE ESTOMATOLOGIA E MEDICINA DENTÁRIA

Sociedade Portuguesa de Endodontologia

REVISTA CIENTÍFICA

4

Revista Portuguesa de Estomatologia, Medicina Dentária e Cirurgia Maxilofacial

JANEIRO / MARÇO

SPEMD
SOCIEDADE PORTUGUESA DE ESTOMATOLOGIA E MEDICINA DENTÁRIA

Rever o passado olhando o futuro

Assessment of tobacco use and tobacco cessation counseling by Portuguese dentists

Ultramorphological and chemical characterization of dentin surfaces after application of two desensitizing toothpastes

Microleakage of different root canal sealers in absence of a coronal restorative material

Aesthetic Analysis of the Face

Damage on tooth enamel after removal of orthodontic adhesive by Arkansas' stone and tungsten carbide burs

Biomechanical study of dentists' posture when using a conventional chair versus a saddle-seat chair

Changes in the Decline on Empathy Levels of Dental Students in Costa Rica

Diode laser surgery in the treatment of fibrous hyperplasia: a prospective case series study

Impactation of a permanent central maxillary incisor by the presence of two mesiodens – Case Report

Revisores da Revista Portuguesa de Estomatologia, Medicina Dentária e Cirurgia Maxilofacial: 2016

ISSN: 1646-2890

Volume
58

Sup
online

Revista Portuguesa de Estomatologia,
Medicina Dentária e Cirurgia Maxilofacial

REV PORT ESTOMATOL MED DENT-CIR MAXILOFAC. 2017;58(1):1-74

XXXVII Congresso Anual da Sociedade Portuguesa
de Estomatologia e Medicina Dentária (SPEMD)
Coimbra, 13 e 14 de outubro de 2017

CASOS CLÍNICOS

#001 Síndrome de Eagle

Daniela Caçho¹, Daniela Rêgo, Andrébal Pinto
Centro Hospitalar do Porto

Introdução: O Síndrome de Eagle caracteriza-se por um conjunto de sinais e sintomas resultantes do alongamento do processo estilóide e/ou da calcificação do ligamento estilóide. Os sintomas são vagos e inespecíficos, difíceis de diagnosticar e inerentes a outras patologias. Este trabalho pretende relatar um caso de um doente do sexo masculino de 70 anos com dor orofacial por alongamento dos processos estilóides.

Descrição do caso clínico: Sexo masculino, 70 anos, com sintomas de odinofagia, rouquidão e zumbidos com vários meses de evolução. Seguido em Otorrinolaringologia desde 2012 até 2014 sem resolução do caso clínico. Desde essa data, foi encaminhado para o Serviço de Estomatologia e Cirurgia Maxilo-facial apresentando-se com sintomatologia dolorosa orofacial intermitente. Em 2016, foi-lhe diagnosticado Síndrome de Eagle após observação de apófises estilóides longas, bilateralmente, com calcificação do ligamento estilóide. Posteriormente, foi submetido a tratamento farmacológico e cirúrgico com resolução da sintomatologia.

Discussão e conclusão: O Síndrome de Eagle tem uma grande variedade de apresentações clínicas com sintomas inespecíficos que são partilhados por diversas patologias. Representa uma doença de considerável morbidade sendo, muitas vezes negligenciada, podendo a sua incidência real na população geral estar subestimada. Consequentemente, é crucial um bom diagnóstico com meios auxiliares e exames físicos adequados. O tratamento pode ser feito através de uma abordagem farmacológica para alívio dos sintomas, contudo a estiloidectomia continua a ser o tratamento de eleição ajustando-se sempre a cada paciente.
<http://doi.org/10.24873/spemd.2017.12.036>

#002 Um albar para além da literatura: adenocarcinoma metastático em palato

Ana Ribeiro¹, Kaisermann Costa, Celso Augusto Lemos Junior,
Sibele Serti Penha, Carina Dornaschi
Faculdade de Odontologia da Universidade de São Paulo;
Faculdade de Medicina Dentária da Universidade do Porto

Introdução: De todos os tumores metastáticos 1% acomete a cavidade oral. A maioria destes é encontrada na mandíbula, gengivas e língua e raramente na região do palato sendo mais frequentes em homens, adultos de meia-idade e idosos. Segundo a literatura, o cancro do palato é responsável pela maioria dos tumores metastáticos, seguido pelo carcinoma renal e melanoma. Uma das explicações das metástases hematogénicas para a região da cabeça e pescoço, na ausência de metástases pulmonares, é o plexo de Batson que permite uma disseminação retrógrada das células tumorais, ultrapassando a filtração pulmonar. Relativamente ao cancro da próstata, as suas metástases têm uma maior afinidade pelo osso, mas raramente envolvem a cavidade oral.

Descrição do caso clínico: Paciente, 72 anos, género masculino, compareceu ao Setor de Urgência Odontológica da Faculdade de Odontologia da Universidade de São Paulo com aumento de volume na região palatina entre os dentes 11 e 16. Ao exame clínico apresentava um nódulo de 1,3 cm de diâmetro, irregular, assintomático, fixado à palpação, pediculado e ulcerado. Na anamnese relatou cancro da próstata há 4 anos cujo tratamento com radioterapia finalizou há 10 dias. Encaminhado para a Clínica de Estomatologia Clínica foram solicitados exames radiográficos, hematológicos e realizada biópsia incisional. As hipóteses diagnósticas foram: metástase da próstata, tumor maligno da glândula salivar, ou abscesso dentário. O resultado anatomopatológico foi adenocarcinoma sem outra especificação mas, devido à história clínica, infere-se que se trata de adenocarcinoma metastático com origem na próstata. O paciente não voltou para obtenção de diagnóstico definitivo tendo falecido 3 semanas após a consulta, de acordo com familiares. Desta forma não foi realizado qualquer tratamento ou controlo.

REVISTA CIENTÍFICA

Versão impressa
para sócios

Versão em PDF
site, facebook e email

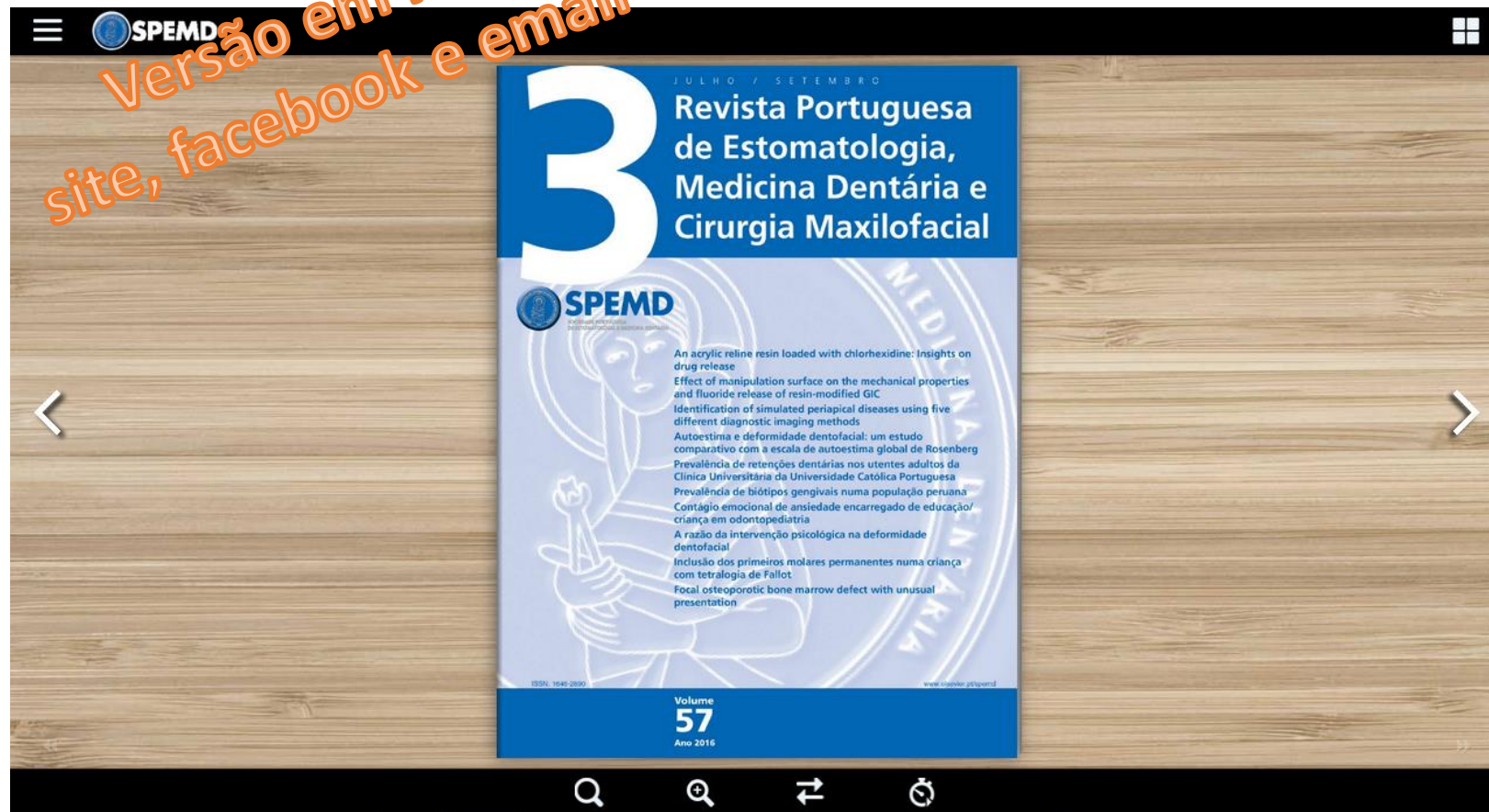

REVISTA CIENTÍFICA

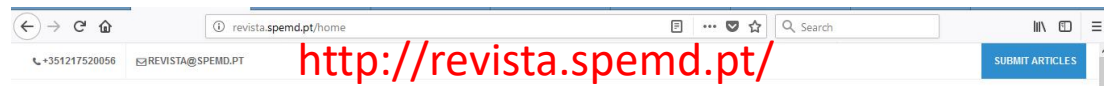

Submissão de artigos exclusivamente online sócios e não sócios investigação e casos clínicos

Instructions for Authors About the Journal Contact Editorial Office

First time users: Please click on the word "Register" in the navigation bar at the top of the page and enter the requested information. Upon successful registration, you will be sent an e-mail with instructions to verify your registration. NOTE: If you received an e-mail from us with an assigned user ID and

http://www.editorialmanager.com/rpemd/default.aspx

CONGRESSO ANUAL

CONGRESSO ANUAL

XXXVI Congresso anual **SPEMD**
 07 e 08 OUTUBRO 2016
 FUNDAÇÃO ANTONIO CUPERTINO DE MIRANDA
 PORTO

Jan Hajko, Luis Cuadrado de Vicente, Helena Francisco, Manuel Neves, Juan Blanco, David Morales Schwagerl, Juana Garciae
 Paulo Monteiro, Stephen Porter, Luis Monteiro, Filipe Freitas, Fernando Duran, Wilfried Thaler, Salomão Rocha
 Paulo Julio Almeida, Cristina Pflaumers, Eugenio Martins, Francisco Vale, Julia Cerejeira, Gonçalo Facal, Ana Culeira
 Luis Azevedo, Mariana Henriques, Mario Vas, Bruno Almeida, Tiago Borges, Tiago Marques, Nuno Mota dos Santos
 Patricia Rosaca, Filipe Araujo

PATROCINADORES PLATINUM: Colgate, Invisalign, Schuco Johnson, Zirkonzahn, etc.
 PATROCINADORES GOLD: Voco, Coltene, etc.
 SOCIEDADES PARCERAS: SPTF, etc.
 SOCIEDADES ATILADAS: etc.
 MEDIA PARTNERS: etc.
 PATROCINADORES SILVER: etc.

XXXIX Congresso Anual **SPEMD**
 18 e 19 de outubro
 PORTO - Seminário de Vilar

Centenário da SPEMD
 1919-2019

Porto, 18 e 19 de outubro

XXXVIII Congresso anual **SPEMD**
 12 e 13 outubro
 Centro de Congressos Lagoas Park LISBOA, Oeiras

CONFERENCISTAS CONVIDADOS

JORGE PEREIRA, CARLO GARATTI, RONALD ORONELA ZAPATA, RUI FERRAZ DE COSTA, DAVID MOREIRA, GÉRARDO BERNARDES
 ANTONIO BARRAZ AZUL, CARLOS POLS VARES, CARMEN MARTIN, PEDRO FRANCISCO, LUIS MONTENHO, FERNANDO LUIS
 TABATA ALVAREZ MUÑO, FILIPA MARRA ROQUE, ANA LUISA COSTA, JOÃO CARLOS BARROS, JOÃO CEREJEIRA, EUGENIO MARTINS
 PEDRO COELHO VIANA, LUIS REDINHA, JORGE ANDRÉ CARDOSO, RUI FALCÃO, MÁRIO NETO, GÉRARDO GAMBRESA
 ANDRÉ CHELI, ANDRÉ MARIU ALBERCA, JOÃO RUIA, MARTA LOPES, INÉS VERRUGUES, CATERINA PRATO, RITA GUERRA

PATROCINADORES: etc.
 SOCIEDADES PARCERAS: etc.
 SOCIEDADES ATILADAS: etc.
 MEDIA PARTNERS: etc.

CONGRESSO ANUAL

INSCRIÇÃO ONLINE
NIF E EMAIL
Diploma via mail

Área Reservada

SPEMD
SOCIEDADE PORTUGUESA
DE ESTOMATOLOGIA E MEDICINA DENTÁRIA

pesquisar OK

SOBRE A SPEMD REVISTA FORMAÇÃO INVESTIGAÇÃO CONGRESSO INSCRIÇÃO

PARCELIAS COMERCIAIS PARCEIROS CIENTÍFICOS SANTA APOLÓNIA VISITAS GUIADAS CURSO ONLINE CÁRIE DENTÁRIA

2018-10-13 XXXVIII Congresso Anual SPEMD 2018 - Lisboa

2017-10-14 XXXVII Congresso Anual SPEMD 2017 - Coimbra

2016-10-08 XXXVI Congresso Anual SPEMD 2016 - Porto

2015-10-10 XXXV Congresso Anual SPEMD 2015 - Lisboa

2014-10-11 XXXIV Congresso Anual SPEMD 2014 - Coimbra

2013-10-12 XXXIII Congresso Anual SPEMD 2013 - Porto

2012-10-13 XXXII Congresso Anual SPEMD 2012 - Lisboa

2011-10-22 XXXI Congresso Anual da SPEMD - Coimbra

2010-10-16 XXX Congresso Anual SPEMD - Porto

2009-10-17 XXIX Congresso Anual SPEMD - Lisboa

XXXIX 2019
Congresso Anual
PORTO - Seminário de Vilar
18 e 19 de outubro
SPEMD
Conteúdo de SPEMD
1919-2019

Agenda

Nov 24 Cursos SPEMD
Understanding Tooth Movement: From Tensegrity to Trauma and Good Vibrations to RAP

CONGRESSO ANUAL

Submissão online
Investigação e casos clínicos

SUBMISSÃO DE TRABALHOS

DATAS IMPORTANTES

- Data limite para submissão do resumo: 3 de agosto de 2018 (em <http://congresso.spemd.pt>).
- Data limite para pré-escrita provisória: 27 de agosto de 2018.
- Data limite para submissão de .pdf e inscrição no congresso: 14 de setembro de 2018.
- Data limite para informação dos trabalhos selecionados para apresentação oral do Prémio Congresso SPEMD 2018: 1 de outubro de 2018.

NORMAS PARA SUBMISSÃO DE TRABALHOS

- O resumo do trabalho deve ser submetido online até ao dia 3 de agosto de 2018 em <http://congresso.spemd.pt>.
- O resumo e o póster serão apresentados em língua portuguesa.
- Poderão ser submetidos trabalhos de investigação e casos clínicos. Como trabalhos de investigação serão considerados estudos de experimentação laboratorial ou animal, estudos epidemiológicos, ensaios clínicos e trabalhos de revisão sistemática. Não serão aceites trabalhos de revisão bibliográfica narrativa.
- Trabalhos com resultados já apresentados ou publicados não serão aceites.
- Os resumos que não sejam apresentados de acordo com as normas serão liminarmente recusados.
- Todos os resumos serão avaliados pela Comissão Científica do Congresso e a sua decisão não é passível de recurso.
- Toda a comunicação será realizada através do e-mail fornecido pelos autores no processo de submissão.
- A pré-escrita provisória dos trabalhos será comunicada ao autor responsável pela apresentação, para o e-mail facultado no processo de submissão, até dia 27 de agosto de 2018.
- O trabalho só será considerado definitivamente aceite após inscrição no congresso do autor responsável pela apresentação e do carregamento e validação do póster em formato .pdf (ficheiro com tamanho máximo de 10Mb) no site, que deverá ser realizado até ao dia 14 de setembro de 2018, de acordo com as instruções que seguirão no mail de pré-escrita provisória.
- O póster deverá ser afixado e removido em período a definir e o autor responsável pela apresentação deverá permanecer junto do mesmo em horário a definir pela Comissão Organizadora para que possa responder a eventuais questões colocadas pelos congressistas. Estes horários serão comunicados no e-mail de aceitação definitiva do póster.
- A Comissão Científica do Congresso fará a seleção dos trabalhos candidatos ao Prémio Congresso SPEMD 2018. Os trabalhos selecionados deverão ser apresentados também sob a forma de comunicação oral, de acordo com as normas enviadas por e-mail para o autor responsável pela apresentação até ao dia 1 de outubro de 2018.
- A não apresentação do trabalho, caso seja selecionado para o Prémio do Congresso, ou a não afixação do póster resultará no impedimento de submissão do trabalho ao Congresso Anual da SPEMD 2018, por todos os autores.
- Só serão entregues diplomas de apresentação aos autores que cumpram as presentes normas.
- Os congressistas só poderão ser responsáveis pela apresentação de um póster. No entanto, poderá ser autor ou co-autor de mais do que um trabalho.
- Os resumos de todos os trabalhos apresentados e afixados, desde que em conformidade com as presentes normas, serão publicados na Revista Portuguesa de Estomatologia, Medicina Dentária e Cirurgia Maxilofacial.

NORMAS PARA O PREENCHIMENTO DO RESUMO

- O resumo deve estar corretamente identificado com os dados dos autores (nome / título(s) académico(s) / afiliação / instituição e que pertencem os autores ou onde foi desenvolvido o trabalho) / telefone / e-mail).
- Cada trabalho poderá ter, no máximo, 6 autores.
- O título do trabalho deverá definir com clareza o tema abordado (máximo 90 caracteres, incluindo espaços).
- O resumo deve ter um máximo de 2500 caracteres (incluindo espaços). Não deverão ser utilizadas abreviaturas.
- Nos trabalhos de investigação, o resumo deverá conter as seguintes secções: 1) Objetivos; 2) Métodos; 3) Resultados; 4) Conclusões.
- Nos casos clínicos, o resumo deverá conter as seguintes secções: 1) Introdução; 2) Descrição do Caso Clínico; 3) Discussão e Conclusões.

www.spemd.pt

congressospemd2018@spemd.pt

Prémio Congresso
Investigação e Caso Clínico
Sócios há dois anos

Regulamento
Edição 2018

1 (Enquadramento)

O Prémio Congresso SPEMD insere-se no esforço que a Sociedade Portuguesa de Estomatologia e Medicina Dentária (SPEMD) tem vindo a realizar para desenvolver e difundir o progresso científico na área da saúde oral.

2 (Objetivo)

O Prémio Congresso SPEMD tem por objetivo premiar o mérito e estimular a apresentação à comunidade científica de trabalhos de investigação científica e casos clínicos durante o Congresso Anual da SPEMD.

3 (Candidatos)

- Serão candidatos todos os trabalhos aceites pela Comissão Científica do XXXVIII Congresso Anual da SPEMD para apresentação sob a forma de poster, cujo autor responsável pela sua apresentação tenha manifestado o interesse explícito em concorrer, na altura de submissão do poster.
- Apenas sócios ativos da SPEMD há pelo menos dois anos com as referidas anuidades regularizadas serão admitidos a concurso.
- O autor responsável pela apresentação do trabalho deverá apresentar a sua situação de sócio devidamente regularizada à data de 1 de agosto de 2018.
- O autor responsável pela apresentação do trabalho deverá encontrar-se inscrito no XXXVIII Congresso Anual da SPEMD à data de 14 de setembro de 2018.
- No caso de impedimento do autor responsável pela apresentação, a sua substituição, por um coautor do trabalho que se encontre nas condições referidas na alínea anterior, poderá ser solicitada à Comissão Científica do Congresso através do endereço de email secretariado@spemd.pt.

NOITES DA SPEMD

Inscrição obrigatória em http://www.spepd.pt/formacao/noites_da_spepd
A inscrição online permite a receção do diploma via email

NOITES DA SPEMD

LEIRIA, PORTO, COIMBRA

NOITES DA SPEMD 2017

PORTO COIMBRA LISBOA VILA REAL BRAGA VISEU ÉVORA FARO

1º Trimestre

- Porto - Ana Sezimando - 7 de fevereiro
- Lisboa - Filipe Aguilan - 21 de fevereiro
- Coimbra - Júlio Fonseca - 23 de fevereiro

2º Trimestre

- Porto - Ana Teresa Corto Real - 4 de abril
- Coimbra - Paulo Monteiro - 20 de abril
- Braga - Gonçalo Assis - 16 de maio
- Coimbra - Isabel Vasconcelos - 18 de maio
- Faro - Rui Falacho - 23 de maio

3º Trimestre

- Évora - José Rosa - 21 de março
- Coimbra - António Felino - 23 de março
- Viseu - Jorge A. Cardoso - 28 de setembro
- Lisboa - João Carlos Ramos - 6 de junho
- Porto - Eugénio Martins - 20 de junho

4º Trimestre

- Lisboa - João Carejeira - 17 de outubro
- Vila Real - Luis Monteiro - 24 de outubro
- Porto - Jorge Polónia - 21 de novembro
- Lisboa - Helder Oliveira - 5 de dezembro

Patrocinios: Media Partners: Parceiros Institucionais:

Sede Nacional da SPEMD - Lisboa - Rua Prof. Fernando da Fonseca, 104 - Escritório 7 - 1600-618 Lisboa

Inscrição obrigatória em http://www.spepd.pt/formacao/noites_da_spepd
A inscrição online permite a receção do diploma via email

NOITES DA SPEMD

LEIRIA, PORTO, COIMBRA

NOITES DA SPEMD 2018

PORTO COIMBRA LISBOA VILA REAL BRAGA VISEU LEIRIA AVEIRO FARO

FEVEREIRO

- 27 - Lisboa - Virgínia Santos

MARÇO

- 13 - Porto - André Chen

ABRIL

- 10 - Braga - Pedro Samões
- 17 - Lisboa - Carlos Falcão
- 19 - Coimbra - Teresa Vale/Ricardo Santos

MAIO

- 15 - Vila Real - Tiago Borges
- 22 - Faro - Gonçalo Assis
- 24 - Viseu - Cátia Moreno

JUNHO

- 5 - Lisboa - André Mariz Almeida

JUNHO

- 14 - Coimbra - Helder Oliveira
- 19 - Porto - Carlos Mota

SETEMBRO

- 13 - Leiria - Jorge Martins

OUTUBRO

- 23 - Lisboa - João Lagrange
- 25 - Aveiro - Jaime Guimarães
- 30 - Braga - Cátia Gonçalves

NOVEMBRO

- 27 - Porto - Cláudia Barbosa

DEZEMBRO

- 4 - Lisboa - Teresa Xavier
- 6 - Coimbra - Ana Messias/Tiago Oliveira

Patrocinios: Media Partners: Parceiros Institucionais:

Sede Nacional da SPEMD - Lisboa - Rua Prof. Fernando da Fonseca, 104 - Escritório 7 - 1600-618 Lisboa

**INSCRIÇÃO ONLINE
NIF E EMAIL
Diploma via mail**

CURSOS SPEMD

PORTO

CURSOS HANDS-ON DE BIÓPSIAS NA CAVIDADE ORAL

7 DE MAIO

FORMADORES

Otilia Lopes - Licenciada em Medicina Dentária em 2004 pela FMDUP; Doutorada em Medicina Dentária em 2012. Especialista em Cirurgia Oral pela OMD. Docente das Unidades Curriculares de Medicina Oral II (Regime), Biopatologia I (Regime) e II e Curso de Especialização em Cirurgia Oral. Autora de capítulos de livros, publicações em revistas de especialidade nas áreas de Medicina e Cirurgia Oral, palestras em conferências e cursos; Prática Clínica privada nas áreas de Medicina e Cirurgia Oral.

Filipe Coimbra - Médico Dentista licenciado pela Faculdade de Medicina Dentária da Universidade do Porto; Doutorada pela FMDUP em 2001; Regente da Unidade Curricular de Medicina Oral II e III na FMDUP; Professor da Medicina de Cirurgia Oral e do Curso de Especialização de Endodontia da FMDUP; Especialista em Cirurgia Oral pela OMD; Autor de 25 artigos publicados em revistas nacionais e estrangeiras.

PREÇO
LOTAÇÃO LOCAL
DURAÇÃO

Sócios SPEMD: 120€ • Não sócios SPEMD: 170€ (inclui coffee break)
12 formandos
Sede do Conselho Regional Norte da SPEMD – Rua do Almada 679, 4º - sala 403 - Porto
3 horas (cada turno) Turno manhã: 9h30-12h30 Turno tarde: 15h30-18h30

Componente teórica: A abordagem das várias etapas de cada procedimento cirúrgico são descritas e exemplificadas com recurso a vídeos e incluem: técnica anestésica; métodos de estabilização da peça operatória; seleção da área a recolher para biópsia, tipo de incisão e sutura, manuseamento e acondicionamento da peça operatória recolhida. Adicionalmente, exemplifica-se o preenchimento da requisição para o Laboratório (identificação, descrição das características da peça operatória - órgão, localização, tamanho, aspeto clínico - tipo de exame solicitado, diagnóstico clínico inicial e diferenciais).

Componente prática: Este Curso Hands-on num modelo animal (língua de porco) é uma oportunidade para o Médico Dentista concretizar os princípios básicos da biópsia na cavidade oral e consolidar as competências adquiridas ao longo da sua formação académica e experiência clínica. Os quatro procedimentos cirúrgicos mimetizados no modelo animal são os seguintes: tumor de tecidos moles para disseção, tumor infiltrativo de tecidos moles para excisão com margens de segurança, lesão branca e vermelha extensa com suspeita de malignidade para biópsia incisional, lesão vermelha para biópsia excisional com margens de segurança.

Mais informações em www.speemd.pt ou secretariado@speemd.pt

Inscrições online em www.speemd.pt

LISBOA

CURSOS HANDS-ON DE DENTISTERIA ESTÉTICA

Morfologia e Escultura de Dentes Anteriores em Resina Composta

23 E 24 DE OUTUBRO

Joana Garcez

FORMADOR

Médica dentista licenciada pelo Instituto Superior de Ciências da Saúde do Norte (ISCS-Norte); Pós-graduada em Dentisteria Estética pelo Instituto, licenciada em Estomatologia pela Universidade de Santiago de Compostela - Espanha; Professora auxiliar do serviço de Medicina Dentária Conservadora do Instituto Universitário de Ciências da Saúde, CESPU - Portugal (IUCS); Coordenadora pedagógica do Curso de Pós-Graduação em Dentisteria Adesiva com Resinas Compostas do IUCS; Docente convidada do Máster em Estética y Rehabilitación Oral do Barcelona Dental Institute - Espanha; Prática clínica dedicada à Dentisteria Estética.

PROGRAMA

No procura pela correta reprodução do esmalte e da dentina naturais, as técnicas de estratificação com resinas compostas podem tornar-se complexas sob o ponto de vista clínico, causando dúvidas em relação aos materiais e protocolos de trabalho a selecionar. O domínio da morfologia dentária envolve igualmente um papel fundamental na mimetização dos dentes naturais. Pretende-se, com esta formação, que engloba componentes teórica e prática, aperfeiçoar a técnica de estratificação natural para dentes anteriores, sistematizar o protocolo de acabamento e polimento em dentes anteriores, apresentar e dar a conhecer os materiais indicados para cada situação clínica, explicar a anatomia dos dentes anteriores superiores e inferiores e estabelecer a técnica de escultura progressiva dos dentes antero-superiores.

LOCAL
LOTAÇÃO
DURAÇÃO
DATA E HORÁRIO

Centro de Formação Contínua da SPEMD – Av. Rainha D. Amélia, 9ª R/A; Esq. Lisboa
Sócios SPEMD: 350€ Não sócios SPEMD: 450€
10 formandos
16 horas
23 e 24 de outubro – 9h30-13h00 - 14h30-19h00

Mais informações em www.speemd.pt ou secretariado@speemd.pt

Inscrições online em www.speemd.pt

Apoio **iviviver** **SPEDM**

INSCRIÇÃO ONLINE
NIF E EMAIL
Diploma via mail

PORTO

CURSOS HANDS-ON DE DENTISTERIA ESTÉTICA

Facetas cerâmicas: do planeamento à preparação e adesão

2 e 3 DE JULHO

Rui Isidro Falacho

FORMADOR

Mestrado em Medicina Dentária em 2006; Pós-Graduado em Patologia Experimental em 2010; Doutorando no Programa Doutoral em Ciências da Saúde da Faculdade de Medicina - Universidade de Coimbra; Assente Curricular de Pós-Graduação em Medicina Dentária da Faculdade de Medicina, Universidade de Coimbra; Docente do Curso de Pós-Graduação em Dentisteria Adesiva da Faculdade de Medicina Dentária, Universidade de Porto; Professor Auxiliar da Faculdade de Medicina, Universidade de Coimbra; Docente do Curso de Pós-Graduação em Dentisteria Adesiva da Faculdade de Medicina Dentária, Universidade de Porto; Professor Auxiliar da Associação Portuguesa de Prótese, Curso Profissional Coordenador de Integrar do Instituto de Formação de Brás Brás; Investigador e Autor de Artigos Científicos na área da Prótese Fixa, Procedimentos Adesivos, Preparação de Superfícies, Cerâmicas, Resinas Compostas, Biomateriais, Diagnóstico Físico, Biomateriais para Regeneração Óssea e Implantologia; Membro do Conselho Editorial do International Journal of Esthetic Dentistry (IJED) - Portugal; Membro do Conselho Editorial do The International Journal of Restorative Dentistry (IJRD) - Portugal; Membro do Conselho Editorial da Revista Interactiva, Quão BI, Membro da Sociedade Portuguesa de Estética Dentária, Membro da Direção da Sociedade Portuguesa de Estética Dentária desde 2010, Atividade clínica na área de Reabilitação Oral (SPEMD).

Nesta era tão marcada pela estética dentária e pelas novas formas de comunicação que desenvolvem sentidos perfeitos e temas de contacto, o Médico Dentista e Médico Estomatologista devem ser capazes de incluir na sua prática clínica conhecimentos sobre reabilitação oral que possibilitem-lhe ao dar resposta às necessidades, mas principalmente, todas de forma sólida, conservadora e com sucesso funcional e estético a longo prazo. Esta formação pretende dar ao participante de competências técnicas e práticas na reabilitação dentária anteriores com recurso a restaurações cerâmicas indiretas, convencionalmente fabricadas. Na primeira sessão serão abordados todos os passos do tratamento: planeamento digital e analógico, enceramento, ensaio restaurador intra-oral, preparação dentária, posicionamento, impressão definitiva, comunicação com o laboratório, adesão, controle e manutenção. A componente prática proporcionar a cada participante efetuar planeamento, moldar e preparação dentária para facetas indiretas de diversas técnicas, de modo a ampliar os diferentes métodos clínicos. Involvemento desde no passo a passo da seleção e preparação subpreparação e materiais restauradores, bem como em tudo o que envolve este procedimento para que seja executado com o máximo sucesso. Com este curso pretende-se que o participante seja capaz de utilizar os conceitos aprendidos com sucesso na sua prática clínica de dia a dia.

LOCAL
PREÇO
LOTAÇÃO
DURAÇÃO
DATA E HORÁRIO

Sede do Conselho Regional Norte da SPEMD – Rua do Almada 679, 4º - sala 403 - Porto
Sócios SPEMD: 350€ Não sócios SPEMD: 450€
12 formandos
16 horas
2 e 3 de julho – 9h30-13h00 - 14h00-18h30

Mais informações em www.speemd.pt ou secretariado@speemd.pt

Inscrições online em www.speemd.pt

Apoio **iviviver** **SPEDM**

COIMBRA

CURSOS HANDS-ON DE DENTISTERIA ESTÉTICA

21 de abril

Cristiano Alves

Médico Dentista (IUP); Prática exclusiva em Reabilitação Oral / Assistente Convidado da Disciplina de Prótese Fixa (LMD-FMUC) / Pós-graduação em Reabilitação Oral Protética (LMD-FMUC) / Pós-graduação em Competências Profissionalizantes em Medicina Dentária (IUP)

PREÇO
LOTAÇÃO
LOCAL
DURAÇÃO

Sócios SPEMD: 120€ • Não sócios SPEMD: 170€ (inclui coffee breaks e almoço ligeiro de trabalho)
8 formandos
Sede do Conselho Regional Centro da SPEMD – Rua Antero de Quental, 265 - Ed. Avenida, 9ª sala 906 - Coimbra
7 horas: 9h30-12h30 - 14h30-18h30

Restaurações diretas e indiretas à base de cerâmica - do primeiro ao último passo

Componente teórica: o porquê das restaurações diretas e indiretas à base de cerâmica com a nova tecnologia de Admira Fusion, Admira Fusion Flow, Admira Fusion x-tra e Admira Fusion x-base com particular ênfase nas vantagens dos mesmos. Apresentação de alguns casos clínicos onde serão abordadas as restaurações anteriores e posteriores e as técnicas de utilização/otimização dos produtos.

Componente prática: Realização de diferentes restaurações diretas e indiretas em anteriores e posteriores com recurso à família Admira Fusion e FinalTouch (pigmentação/ caracterização).

Mais informações em www.speemd.pt ou secretariado@speemd.pt

Inscrições online em www.speemd.pt

Apoio **VOCO** **SPEDM**

CURSOS SPEMD

Save the Date

LISBOA

FORMAÇÃO CONTÍNUA

24 DE
NOVEMBRO

ORADOR

Michael E. Spoon, D.D.D., F.A.C.D.

Dr. Spoon has taught in the Orthodontics and Dentofacial Orthopedics department at the Eastman Institute for Oral Health in Rochester, New York since 1991. He teaches Biomedical Imaging and Craniofacial Growth and Development. He has been in private practice for the last 27 years, and his office is where the first i-CAT Next Generation CBCT was installed (in the U.S.), in 2007. Dr. Spoon was an early member of the Joint Cephalometrics Experts Group (JCEG)—which was instrumental in integrating 3D technology in orthodontics. Dr. Spoon is the current President of the North Atlantic Component of the Edward H. Angle Society of Orthodontists (EHASO) and is planning a 2020 meeting in Lisbon. Dr. Spoon is also a member of the AAO and a Fellow of the American College of Dentists (FACD)

PREÇO
LOCAL
DURAÇÃO

Sócios SPEMD / SPODF: 25€ • Não sócios SPEMD / SPODF: 50€ • Estudantes (MIMD e Pós-graduação em Ortodontia): Gratuito
Sede Nacional da SPEMD – Rua Prof. Fernando da Fonseca 10A - Escritório 7, 1600-618 . Lisboa
3H30 HORÁRIO: 9h00-12h30 IDIOMA DO CURSO: INGLÊS

PROGRAMA

9h00-10h30: Understanding Tooth Movement: From Tensegrity to Trauma and Good Vibrations to RAP

This talk will briefly review the bone biology and mechanics of tooth movement. Mechanotransduction, the mechanostat hypothesis, tensegrity, and the regional acceleratory phenomenon will be described.

This will be followed by an examination and explanation of techniques that are being employed to accelerate tooth movement. The summary will distill these techniques into a few simple rules on tooth movement developments. Limitations of our understanding will also be enumerated.

10h30-11h00: coffee break

11h30-12h30: An Overview of CBCT

After reviewing convention cephalometrics and 3D reconstruction techniques, Dr. Spoon will give an overview of CBCT methods and development. Numerous examples of unusual cases, incidental findings, and pathology will be shown. Questions are welcome.

Mais informações em www.speemd.pt ou através dos emails
secretariado@speemd.pt ou secretariado@spodf.pt

Inscrições online em www.speemd.pt

Pagamento de serviços através de pagamento multibanco

Organização

PATROCÍNIO CIENTÍFICO SPEMD

PATROCÍNIO CIENTÍFICO SPEMD

Para submeter um pedido de Patrocínio Científico online aceda ao formulário.

[Formulário](#)

Formação de Auxiliares de Clínica Dentária

	2018-09-15
De 2018-09-15 a 2019-02-16 Patrocínio Científico SPEMD ID: 120 Lisboa	Saber mais

[Ver Mais](#)

Agenda

Nov 24 **Cursos SPEMD**
Understanding Tooth Movement: From Tensegrity to Trauma and Good Vibrations to RAP

XXXIX Congresso Anual SPEMD 2019

PORTO, Seminário de Vilar
18 e 19 de outubro
Conteúdo de SPEMD 1919-2019

PRÉMIO DE INVESTIGAÇÃO SPEMD

PRÉMIO DE INVESTIGAÇÃO
SPEMD
SOCIEDADE PORTUGUESA DE ESTOMATOLOGIA E MEDICINA DENTÁRIA

1.000,00€

SUBMISSÃO DE
ARTIGO NA REVISTA

1

(Enquadramento)

O Prémio de Investigação SPEMD insere-se no âmbito do esforço que a Sociedade Portuguesa de Estomatologia e Medicina Dentária (SPEMD) tem vindo a realizar para desenvolver e difundir o progresso científico na área da saúde oral.

3

(Candidatos)

O primeiro autor do trabalho deve ser sócio ativo da Sociedade Portuguesa de Estomatologia e Medicina Dentária há, pelo menos, dois anos, com as quotas regularizadas.

4

(Caraterísticas do trabalho)

Serão considerados os trabalhos de investigação em qualquer área da Medicina Dentária / Estomatologia, que sejam originais e não se encontrem publicados nem submetidos para publicação em nenhuma revista científica. Serão aceites trabalhos de investigação laboratorial, experimentação animal, estudos epidemiológicos e ensaios clínicos. Serão ainda considerados os trabalhos de revisão sistemática.

5

(Forma de submissão)

A candidatura consistirá na submissão do trabalho, em forma de artigo, à Revista Portuguesa de Estomatologia, Medicina Dentária e Cirurgia Maxilofacial. Para tal, deverá ser utilizada a plataforma online da revista: <http://ees.elsevier.com/spemd/>. Durante o processo de submissão, no campo "Enter Comments, deverá ser colocada a menção Candidatura ao Prémio de Investigação SPEMD 2017, seguida do número de sócio da SPEMD do primeiro autor. Caso esta menção não seja feita, o trabalho apenas será considerado para publicação na revista, não sendo admitido a concurso.

BOLSA DE DIVULGAÇÃO CIENTÍFICA SPEMD

BOLSA
SPEMD
SOCIEDADE PORTUGUESA DE ESTOMATOLOGIA E MEDICINA DENTÁRIA

200,00€

SPEMD
SOCIEDADE PORTUGUESA DE ESTOMATOLOGIA E MEDICINA DENTÁRIA

pesquisar

SOBRE A SPEMD REVISTA FORMAÇÃO **INVESTIGAÇÃO** CONGRESSO INSCRIÇÃO

COMERCIAIS PARCEIROS CIENTÍFICOS SANTA APOLÓNIA VISITAS GUIADAS

Bolsa SPEMD de Apoio à Divulgação Científica - Regulamento - 2018

Regulamento

1
(Enquadramento)

a) A 'Bolsa SPEMD de Apoio à Divulgação Científica' é atribuída pela Sociedade Portuguesa de Estomatologia e Medicina Dentária (SPEMD) e insere-se no âmbito do esforço que a SPEMD tem vindo a realizar para desenvolver e difundir o progresso científico na área da saúde oral.

b) Destina-se a subsidiar a deslocação de sócios da SPEMD para a apresentação de trabalhos originais de investigação científica em reuniões no âmbito da Estomatologia/Medicina Dentária, no estrangeiro.

2
(Montante da Bolsa)

a) Semestralmente, a SPEMD atribuirá o montante total de 2.000,00€ (dois mil euros) a ser distribuído pelos diversos pedidos de Bolsa.

b) Cada Bolsa SPEMD de Apoio à Divulgação Científica será constituída pela verba fixa de 200,00€

Agenda

24 Cursos SPEMD
Understanding Tooth M
Tensegrity to Trauma a
RAP

**SUBMISSÃO ONLINE
NA ÁREA RESERVADA DO SÓCIO**

Regulamento

1

(Enquadramento)

- a) A 'Bolsa SPEMD de Apoio à Divulgação Científica' é atribuída pela Sociedade Portuguesa de Estomatologia e Medicina Dentária (SPEMD) e insere-se no âmbito do esforço que a SPEMD tem vindo a realizar para desenvolver e difundir o progresso científico na área da saúde oral.
- b) Destina-se a subsidiar a deslocação de sócios da SPEMD para a apresentação de trabalhos originais de investigação científica em reuniões no estrangeiro, no âmbito da Estomatologia/Medicina Dentária.

3

(Candidatura)

- a) Só serão considerados elegíveis para a atribuição da Bolsa os candidatos que sejam sócios ativos da SPEMD há pelo menos dois anos com as referidas anuidades regularizadas.
- b) Só serão considerados elegíveis para a atribuição da Bolsa SPEMD os pedidos submetidos antes da apresentação do trabalho.

COMEMORAÇÕES DE SANTA APOLÓNIA

COMEMORAÇÕES DE SANTA APOLÓNIA

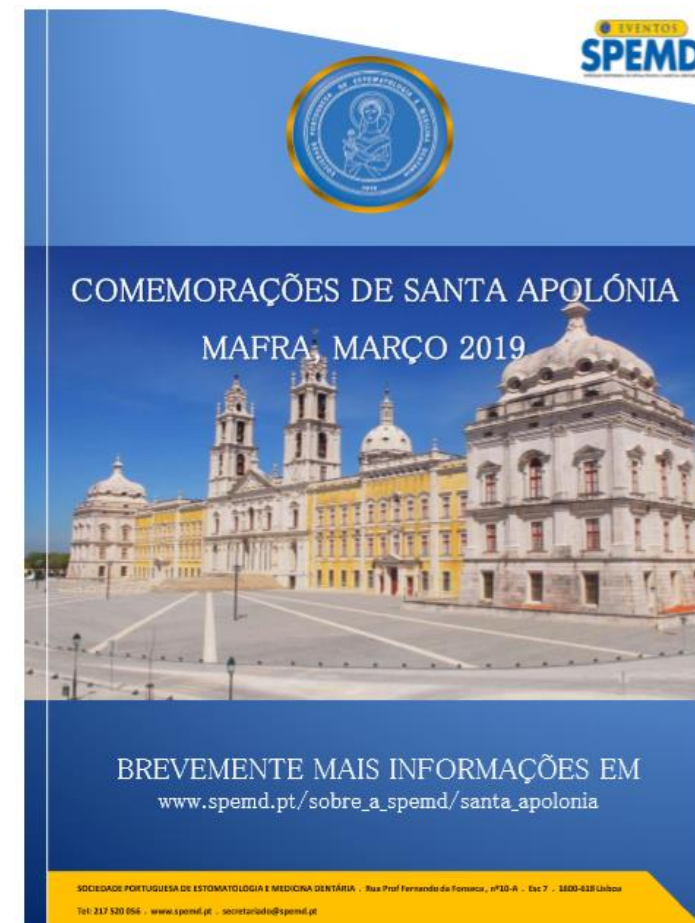

Mafra, 16 e 17 de março de 2019

VISITAS GUIADAS SPEMD

Visitas guiadas Porto

EVENTOS
SPEMD
SOCIEDADE PORTUGUESA DE ESTOMATOLOGIA E MEDICINA DENTÁRIA

ITINERÁRIO 1 ("O PORTO PATRIMÓNIO DA HUMANIDADE")

- Local de concentração, e início da visita guiada, na Sé Catedral (41° 8'33.60"N e 8°36'42.21"W)
- Catedral do Porto e envolvente / Igreja de São Lourenço / Arco de Santana / Mercado Ferreira Borges / Palácio da Bolsa (Visita ao interior) / Jardim do Infante / Alfândega Nova / Fim da visita

Data: 07 de junho com início às 9h30 (tolerância máxima de 10 minutos) e fim previsto, às 13h00. Número de participantes: mínimo 6. (A visita, acompanhada por guia profissional, não se realizará para um número de participantes inferior a 6 sendo, neste caso, devolvida a verba paga pelos inscritos).

ITINERÁRIO 2 ("O PORTO E AS ORDENS RELIGIOSAS")

- Local de concentração, e início da visita guiada, no Convento de Santa Clara (41° 9'34.18"N e 8°36'33.05"W)
- Convento de Santa Clara (Visita ao interior, sacristia e coro alto) / Igreja de S. Francisco e osírio / Convento de Corpus Christi / Teleférico (subida até à Serra do Pilar) / Mosteiro da Serra do Pilar / Fim da visita

Data: 12 de julho com início às 9h30 (tolerância máxima de 10 minutos) e fim previsto, às 13h00. Número de participantes: mínimo 6. (A visita, acompanhada por guia profissional, não se realizará para um número de participantes inferior a 6 sendo, neste caso, devolvida a verba paga pelos inscritos).

ITINERÁRIO 3 ("O PORTO DOS SENTIDOS")

- Local de concentração, e início da visita guiada, na Praça da República (41° 9'15.58"N e 8°36'47.41"W)
- Praça da República / Igreja de Cedofeita / Palácio de Cristal e jardins (Capela de Carlos Alberto) / Quinta da Macieirinha (visita ao palacete) / Torre de Pedro Sem / Fim da visita

Data: 27 de setembro com início às 9h30 (tolerância máxima de 10 minutos) e fim previsto, às 13h00. Número de participantes: mínimo 6. (A visita, acompanhada por guia profissional, não se realizará para um número de participantes inferior a 6 sendo, neste caso, devolvida a verba paga pelos inscritos).

Custo de inscrição (não inclui possíveis entradas em parques, palácios e museus): Sócios da SPEMD – 5,00€ - Não Sócios (quando acompanhado de um sócio) – 7,50€ - Preço de família (três ou mais elementos) - oferta de 1 visita a um membro adulto - Menores até aos 16 anos não pagam.

Informações relevantes: Inscrições para o mail formacao.porto@spemd.pt, com os dados do sócio (nome, nº de sócio, email e telemóvel) e dos participantes (nome e idade) e comprovativo de transferência do valor a pagar para o NIB 0033 0000 45205737896 05.

Visitas guiadas Lisboa

EVENTOS
SPEMD
SOCIEDADE PORTUGUESA DE ESTOMATOLOGIA E MEDICINA DENTÁRIA

2014 NOVIDADE

ITINERÁRIO 1 - ALFAMA

- Local de concentração, e início da visita guiada na Entrada da Estação da CP - Santa Apolónia
- Calçada do Forte / Campo de Santana (Panteão Nacional) / Igreja e Mosteiro de S. Vicente de fora / Travessa das Mónicas / Miradouro Sophia de Mello Breyner Andresen / Calçada da Graça / Miradouro de Santa Luísa / Largo da Sé (Sé Catedral de Lisboa) / Rua Augusta / Praça do Comércio (Café arcaída)

Data: 13 de julho com início às 10h00 (tolerância máxima de 10 minutos) e fim previsto, às 13h00. Número de participantes: mínimo 4 adultos. A visita será acompanhada por guia profissional.

ITINERÁRIO 2 - CHIADO

- Local de concentração, e início da visita guiada, na Estação da CP do Cal do Sodré
- Mercado da Ribeira / Calçada da Bica grande (Bairro da Bica) / Rua da Bica de Duarte Belo / Rua da Rosa (pequena incursão pelo Bairro Alto) / Rua do Loreto / Largo de Camões / Largo do Chiado (Café a Brasileira) / Quartel do Carmo / Largo da Trindade / Miradouro de S. Pedro de Alcântara

Data: 28 de setembro com início às 10h00 (tolerância máxima de 10 minutos) e fim previsto, às 13h00. Número de participantes: mínimo 4 adultos. A visita será acompanhada por guia profissional.

ITINERÁRIO 3 - BELÉM

- Local de concentração, e início da visita guiada, no Forte do Bom Sucesso
- Torre de Belém / Museu de Arte Popular / Padrão dos Descobrimentos / Praça do Império (Fonte luminosa) / Centro Cultural de Belém / Praça do Museu da Marinha / Mosteiro dos Jerónimos / Pastéis de Belém / Palácio de Belém

Data: 19 de outubro com início às 10h00 (tolerância máxima de 10 minutos) e fim previsto, às 13h00. Número de participantes: mínimo 4 adultos. A visita será acompanhada por guia profissional.

Custo de inscrição (não inclui possíveis entradas em parques, palácios e museus): Sócios da SPEMD – 5,00€ - Não Sócios (quando acompanhado de um sócio) – 7,50€ - Preço de família (três ou mais elementos) - oferta de 1 visita a um membro adulto - Menores até aos 16 anos não pagam.

Informações relevantes: Inscrições para o mail formacao.lisboa@spemd.pt, com os dados do sócio (nome, nº de sócio, email e telemóvel) e dos participantes (nome e idade) e comprovativo de transferência do valor a pagar para o NIB 0033 0000 45205737896 05.

1ª Visita guiada Coimbra

EVENTOS
SPEMD
SOCIEDADE PORTUGUESA DE ESTOMATOLOGIA E MEDICINA DENTÁRIA

NOVIDADE 06/06/2015

Coimbra, cidade do conhecimento, dos estudantes e da humanidade

- Local de concentração, e início da visita guiada, junto à Igreja de Santa Cruz (GPS: 40,210912° e -8,429058°);
- Igreja de Santa Cruz / Praça 8 de Maio
- Rua Ferreira Borges / Arco da Almedina
- Quebra Costas
- Sé Velha
- Faculdade de Medicina / Rua Largo
- Largo D. Dinis / Sé Nova (Igreja e Largo)

A visita à Universidade (Biblioteca joanina, Capela de S. Miguel, Sala dos Capelos), estará condicionada ao número de participantes.

Data: 06 de junho 2015, com início às 10h00 (tolerância máxima de 10 minutos) e fim previsto, às 13h00. Número de participantes mínimo: 4 adultos (a visita será acompanhada por guia).

Custo de inscrição:
As visitas são gratuitas para sócios e acompanhantes quando inscritos associados ao sócio. Para não sócios, quando não acompanhados de um sócio, cada visita tem um custo de 15,00€. Entradas em parques, jardins, palácios, museus, monumentos, transportes, etc, facultativas e são pagas à parte.

A inscrição deverá ser realizada online em:
http://www.spemd.pt/sobre_a_spemd/visitas_guiadas

Em caso de dúvida contacte os serviços centrais através do mail secretariado@spemd.pt
Mais informações em http://www.spemd.pt/sobre_a_spemd/visitas_guiadas

1ª Visita guiada Braga

EVENTOS
SPEMD
SOCIEDADE PORTUGUESA DE ESTOMATOLOGIA E MEDICINA DENTÁRIA

NOVIDADE 27/06/2015

Roteiro do Barroco

- Local de concentração, e início da visita guiada, junto ao Convento de Pópulo (GPS: 41°33'8.20"N e 8°25'42.08"W);
- Palácio dos Biscainhos;
- Câmara Municipal;
- Arco da Porta Nova;
- Sé e museu;
- Largo do Paço;
- Casa dos Crivos;
- Palácio do Raio;
- Igreja dos Congregados
- Fim da visita

Data: 27 de junho, com início às 10h00 (tolerância máxima de 10 minutos) e fim previsto, às 13h00. Número de participantes: mínimo 4 adultos (a visita será acompanhada por guia).

Custo de inscrição:
As visitas são gratuitas para sócios e acompanhantes quando inscritos associados ao sócio. Para não sócios, quando não acompanhados de um sócio, cada visita tem um custo de 15,00€. Entradas em parques, jardins, palácios, museus, monumentos, transportes, etc, facultativas e são pagas à parte.

A inscrição deverá ser realizada online em:
http://www.spemd.pt/sobre_a_spemd/visitas_guiadas

Em caso de dúvida contacte os serviços centrais através do mail secretariado@spemd.pt
Mais informações em http://www.spemd.pt/sobre_a_spemd/visitas_guiadas

REPRESENTAÇÃO DE ESTOMATOLOGISTAS E MD

SPEMD E A COMUNIDADE

Selo de Reconhecimento

Promoção e sensibilização para
a saúde oral

SPEMD E A COMUNIDADE

DIA MUNDIAL DA SAÚDE ORAL

Dia Mundial da Saúde Oral

20 de Março 2015

- programa**
- 10h00m - Recepção dos alunos da Escola EB1 Santo António (Agrupamento Rainha Dona Leonor - Alvalade)
 - 10h15m - Demonstração de escovagem dos dentes / Pinturas faciais
 - 10h45m - Apresentação da MOMS / Ecoescovinha
 - 11h00m - Teatro "Os Super Sorrisos contra a Bactéria Inteligente" (Companhia de Teatro Umbigo)
 - 12h00m - Encerramento das actividades

Organização

Apoios

Audatório da Junta de Freguesia de Alvalade - Rua Conde de Amoso, n.º 5-8, 1700-060 Lisboa

Entrada gratuita, para os alunos da Escola EB1 Santo António, mediante a entrega de uma escova para reciclar

Dia Mundial da Saúde Oral

18 de março 2016

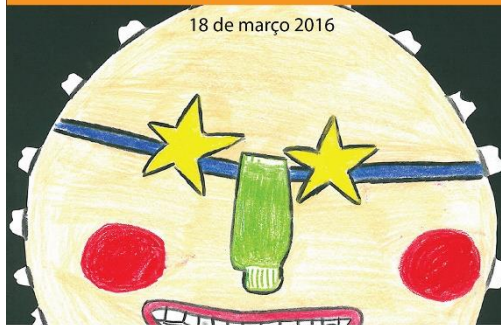

- 9.30 – Início**
- Sessão de boas vindas – Prof. Doutor Pedro Mesquita (Presidente da SPEMD) e Dr. Jorge Felício (Diretor do Colégio Bissaya Barreto);
 - Apresentação do Projeto EcoEscovinha (20 min.) - MOMS;
 - Apresentação de conceitos básicos de saúde oral infantil (prevenção e tratamento) (20 min) - Odontopediatra/Medicina Dentária Preventiva, FMUC
 - Ação de motivação higiénica com aplicações demonstrativas de revelador de placa bacteriana em alguns grupos de crianças (30min);

11.00 – 11.15 – Intervalo

- 11.15 – Atividades alustvas ao Dia Mundial da Saúde Oral desenvolvidas pelos alunos do 1º Ciclo do Colégio Bissaya Barreto**
- Dramatização de uma peça teatral;
 - Entoação de canção original;
 - Dança;
 - Reprodução melódica com flauta de bisel;
- Realização de balões e de pinturas faciais ao longo da sessão

12.30 – Fim

Organização:

Apoio:

Local:

Rua dos Históris 3045 Coimbra, Portugal

SPEMD
SOCIEDADE PORTUGUESA DE ESTOMATOLOGIA E MEDICINA DENTÁRIA

Dia Mundial da Saúde Oral
20 de Março

Boca saudável ao longo da vida. Viva com confiança.

PORTO
20 de março
9h30-12h30

PROGRAMA

- 9h30 - Sessão de boas vindas
- 9h45 - Dramatização de peça sobre dentição e saúde oral; Música e/ou coreografia
- 10h15 - Atividade de revelador de placa
- 10h30 - Ação de sensibilização aos encarregados de educação "A Saúde Oral na Criança"
- 11h00 - Apresentação dos posters alusivos ao tema, realizados pelos alunos e pais - Entrega do Prémio Família
- 11h00 - Hora do conto para a Pré-escola na Biblioteca
- 11h30 - Quiz - Promoção da Saúde Oral
- 12h00 - Sessão de encerramento

Organização

SPEMD | **PEPERE FÁBRI ORAL CARE** | **ECOESCOVINHA** | **PORTO**

Apoios

PIERRE FABRE ORAL CARE | **SUNSTAR GUM**

Escola EB1/JI de S. Tomé - Rua São Tomé 13, Porto - 4200 Porto

SPEMD E A COMUNIDADE

DIA MUNDIAL DA SAÚDE ORAL

fdi World Dental Federation **SPEMD** Sociedade Portuguesa de Estomatologia e Medicina Dentária

Dia Mundial da Saúde Oral
20 de Março

SAY Ahh
THINK MOUTH THINK HEALTH

ALMADA
Escola Secundária Francisco Simões
19 de março
9h-15h30

GONDOMAR
Externato Camões
20 de março
9h30-12h

UISEU
Lar Viscondessa de S. Caetano
20 de março
10h-12h30

COIMBRA
Hospital Pediátrico
20 de março
10h

Logos of partner organizations: CITEEL, Faculdade de Medicina da Universidade de Coimbra, E.C. Coimbra, F.G.A.S. MEDICINA, and CHUC.

SPEMD E A COMUNIDADE

EXPOMARATONA PORTO
2016. 2017 e 2018

MARATONA DO PORTO
PORTO MARATONA

SPEMD
SOCIEDADE PORTUGUESA DE ESTOMATOLOGIA E MEDICINA DENTÁRIA

A SAÚDE ORAL E O DESPORTO DE BRAÇO DADO.

PRINCÍPIOS GERAIS PARA UMA BOA HIGIENE ORAL

- Escova os dentes com uma pasta com fluor, pelo menos duas vezes ao dia, após as refeições e antes de dormir.
- Utilize o fio dentário diariamente.
- Tenha uma alimentação equilibrada, com frutas e legumes. Evite o consumo de alimentos e bebidas açucaradas, sobretudo entre refeições. Consuma, preferencialmente, água.
- Realize a manutenção de utilização de um profissional de saúde bucal, médico dentista, médico stomatologista.

CUIDE DA SUA SAÚDE ORAL

Website: www.spedm.pt
Facebook: www.facebook.com/SPEMD Sociedade Portuguesa de Stomatologia e Medicina Dentária - 1872177761594

SPEMD
SOCIEDADE PORTUGUESA DE ESTOMATOLOGIA E MEDICINA DENTÁRIA

A SAÚDE ORAL E O DESPORTO DE BRAÇO DADO

PRINCÍPIOS GERAIS PARA UMA BOA HIGIENE ORAL

- Escove os dentes com uma pasta fluorada, pelo menos duas vezes ao dia, uma delas antes de dormir.
- Utilize o fio dentário diariamente.
- Tenha uma alimentação equilibrada. Coma frutas e legumes. Evite o consumo de alimentos e bebidas açucaradas, sobretudo entre refeições. Consuma, preferencialmente, água.
- Utilize um elafir oral de acordo com o seu médico dentista/médico stomatologista.

PRATIQUE DESPORTO E CUIDE DA SUA SAÚDE ORAL

Website: www.spedm.pt
Facebook: <https://www.facebook.com/SPEMD> Sociedade Portuguesa de Estomatologia e Medicina-Dentística/ria-15727477701594

Saiba mais em: http://www.spedm.pt/sobre_a_spedm/so_b_o_reconhecimento

INSERÇÃO NAS REVISTAS DAS
MARATONAS E MEIAS MARATONAS
DO PORTO E DE LISBOA

SPEMD E A COMUNIDADE

**EXPOSAÚDE E BEM ESTAR
2015, 2016 E 2017**

CHECK-UP AO VERÃO 2017

SPEMD E A COMUNIDADE

MOMS, Jamor 2015

MOMS, Queluz 2017

SPEMD E A COMUNIDADE

28

Selo de reconhecimento SPEMD

Reconhecido SPEMD

ENQUADRAMENTO

Um dos principais designios da Sociedade Portuguesa de Estomatologia e Medicina Dentária (SPEMD) é a promoção da Saúde Oral dos portugueses em todas as suas vertentes. A indústria tem contribuído para este propósito através do desenvolvimento e comercialização de uma enorme gama de produtos relacionados com a prevenção e tratamento das doenças da cavidade oral. Com este enquadramento, a SPEMD realiza a certificação de produtos dentários e de

O "Selo de Reconhecimento da SPEMD" é um certificado emitido pela Sociedade Portuguesa de Estomatologia e Medicina Dentária que atesta as qualidades de um determinado produto da área médico-dentária. Trata-se de uma distinção atribuída pela SPEMD cujo objectivo é garantir aos consumidores a qualidade dos produtos e a veracidade das mensagens publicitárias a eles associadas, quando apreciados à luz do mais recentes conhecimentos científicos e técnicos.

SPEMD E A COMUNIDADE

MUSEU DE ESTOMATOLOGIA E MEDICINA DENTÁRIA DA SPEMD

FEVEREIRO 2018

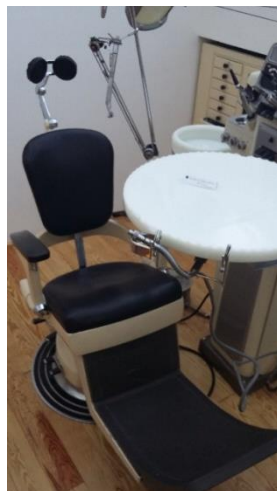

PARCERIAS INSTITUCIONAIS/CIENTÍFICAS

PARCERIAS INSTITUCIONAIS/CIENTÍFICAS

PARCERIAS MEDIA

MaXILLARIS

SAÚDE ORAL 

PARCERIAS COMERCIAIS

PARCERIAS COMERCIAIS

A SPEMD NA INTERNET

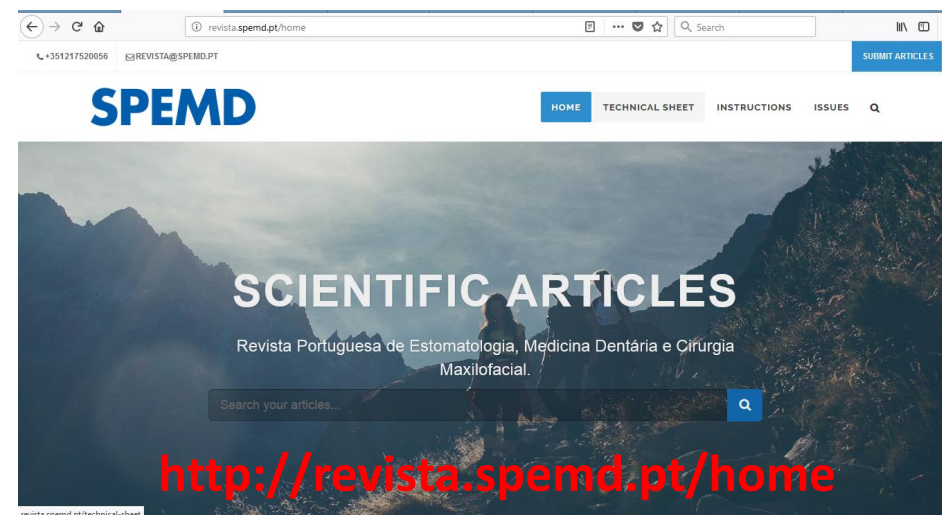

A SPEMD NA INTERNET

Desde 2015

A SPEMD NA INTERNET

A screenshot of the YouTube website showing search results for 'SPEMD'. The search bar at the top contains 'SPEMD'. On the left, there is a navigation menu with options like 'Trending', 'History', 'BEST OF YOUTUBE', 'Music', 'Sports', 'Gaming', 'Movies', 'News', 'Live', '360° Video', and 'Browse channels'. The main content area displays two channel cards for 'SPEMD'. The first card shows a video thumbnail with the text 'SPEMD 3 subscribers • 14 videos' and a red 'SUBSCRIBE 3' button. The second card shows a video thumbnail with the text 'SPEMD 4 subscribers • 7 videos' and a red 'SUBSCRIBE 4' button. Below these, there are video thumbnails with titles: 'XXXVIII Congresso anual da SPEMD - Curso Hands On Implantologia Digital' and 'Fórum de Medicina Oral no XXXVIII Congresso Anual da SPEMD'. A red URL is overlaid at the bottom: https://www.youtube.com/results?search_query=SPEMD

A screenshot of the Instagram profile for the account '_spemd_'. The profile picture is the SPEMD logo. The bio includes: '114 posts', '1,089 followers', '1,443 following', 'SPEMD', 'Sociedade Portuguesa de Estomatologia e Medicina Dentária Portugal', and 'www.spemd.pt'. Below the bio are two circular thumbnails labeled 'Dia III' and 'Dia II'. At the bottom, there are navigation tabs for 'POSTS' and 'TAGGED', and a preview of a post with the text 'FORMAÇÃO CONTÍNUA' and the SPEMD logo. A red URL is overlaid at the bottom: https://www.instagram.com/_spemd/

INSCRIÇÃO NA SPEMD

- Sócio Titular Define a antiguidade
- Sócio Estudante MIMD
- Sócio Extraordinário
- Sócio Honorário
- Sócio Aposentado
- Sócio Afiliado

SÓCIO ESTUDANTE - DOCUMENTOS

Universidade Católica Portuguesa
 Rua de Escola Politécnica s/nº 1045-016 Lisboa
 Plano de Estudos (Plan. Estudos Académ. 2013-14) (Revisado por Anos (Anos) 2013-14)

Recibo de Inscrição

Período	Disciplina	Tema	Avaliação					Avaliação						
			Seg	Ter	Qui	Sáb	Dom	Seg	Ter	Qui	Sáb	Dom		
1º Semestre 2015/16	Biomatéria Dentária I													
1º Semestre 2015/16	Ortopedia Dentária I													
1º Semestre 2015/16	Ortopedia Dentária II													
1º Semestre 2015/16	Ortopedia Dentária III													
1º Semestre 2015/16	Ortopedia Dentária IV													
1º Semestre 2015/16	Ortopedia Dentária V													
1º Semestre 2015/16	Ortopedia Dentária VI													
1º Semestre 2015/16	Ortopedia Dentária VII													
1º Semestre 2015/16	Ortopedia Dentária VIII													
1º Semestre 2015/16	Ortopedia Dentária IX													
1º Semestre 2015/16	Ortopedia Dentária X													
1º Semestre 2015/16	Ortopedia Dentária XI													
1º Semestre 2015/16	Ortopedia Dentária XII													
1º Semestre 2015/16	Ortopedia Dentária XIII													
1º Semestre 2015/16	Ortopedia Dentária XIV													
1º Semestre 2015/16	Ortopedia Dentária XV													
1º Semestre 2015/16	Ortopedia Dentária XVI													
1º Semestre 2015/16	Ortopedia Dentária XVII													
1º Semestre 2015/16	Ortopedia Dentária XVIII													
1º Semestre 2015/16	Ortopedia Dentária XIX													
1º Semestre 2015/16	Ortopedia Dentária XX													

CERTIFICADO MULTIFUNÇÃO
 Multipurpose Certificate

Número / Student number:
 Nome / Name:
 Tipo de identificação / ID document: Cartão de Cidadão Português
 N.º de identificação / ID number:
 Morada / Address:

Certificamos que, no dia 4 de setembro de 2015, o estudante efetuou inscrição no ano letivo 2015/2016, em Mestrado Integrado em Medicina Dentária da Faculdade de Medicina. Tendo nesta data matriculado e inscrição ativa, o estudante está abrangido pelo seguro escolar, de acordo com as condições da apólice que lhe é disponibilizada.

This document certifies that, on the September 4th, 2015, the student enrolled in the 2015/2016 academic year in the Integrated Master's degree in Dentistry at the Faculty of Medicine. As the student holds, at this time, an active registration, he/she is covered by school insurance, in accordance with the conditions of the insurance policy that is provided to him/her.

Universidade de Coimbra, 27/02/2016
 A Diretora do Serviço de Gestão Académica /
 The Director of Academic Management Services
 (Sílvia de Fátima Sousa Soares Figueiredo)

* Documento emitido nos termos do artigo 2º do Decreto-Lei 132/99 de 22/04/1999 / This document is valid according to article 2º of the Decree-Law 132/99 from 22/04/1999
 Chave OCMFSPFSGIEM a verificar em https://verificacaodocumentos.ucp.pt
 Passwords OCMFSPFSGIEM to be checked at https://verificacaodocumentos.ucp.pt

Emitido em / Issued in: 27/02/2016 Certificado Multifunção

Boletim de Matrícula e Inscrição
 Código: INF000001.02

Ano Lectivo: 2015/2016 Ano Curricular: 4º ano
 Curso de: Medicina Integrado em Medicina
 N.º de Aluno: []

IDENTIFICAÇÃO DO ALUNO
 Nome: []
 Filiação: []
 BI / CC / Passaporte: [] Data de nascimento: [] Data de validade: 3/06/2018
 NIF: [] Naturalidade: []
 Morada: []
 Localidade: [] Código Postal: []
 País: Portugal
 Telefone: [] Telemóvel: []
 Email: []

Declaro assumir o pagamento integral da anuidade no valor de _____ €, atempadamente até dia oito; não o fazendo, aceito pagar as cópias constantes na tabela de emolumentos.
 Não declaro renunciar de forma expressa ao prazo prescricional se não efectuar o pagamento no prazo referido. Data: 27/07/2015
 Forma de pagamento de cursos de Licenciatura e Mestrado Integrado Anual (7% de desconto) Mensal (12 prestações)

DECLARAÇÃO MULTIFUNÇÃO
 MULTIPURPOSE DECLARATION

Vizinho estudante / Student number:
 Nome / Name:
 Documento de identificação / ID document: Bilhete de identidade - Portugal
 N.º de documento / ID number:
 Morada / Address: Portugal

No dia 16 de agosto de 2016, o estudante efetuou inscrição no ciclo de estudos integrado conducente ao grau de Mestre em Medicina Dentária da Faculdade de Medicina Dentária, referente ao ano letivo de 2016/2017.
 The student has enrolled in the integrated cycle of studies leading to the Master's Degree (master degree) in Dental Medicine in Faculty of Dental Medicine, on August 16th, 2016, for the academic year of 2016/2017.

Porto, 26/09/2016
 Documento emitido em 26/09/2016 e válido até 06/10/2016.
 Documento issued in 26/09/2016 and valid until 06/10/2016.

Elementos para validação eletrónica de documentos
 Informação de segurança validada

Vizinho estudante / Student number:
 Cód. Validado / Validated code: 5021481109473475054007350
 Data de emissão / Issue date: 26/09/2016
 Para validação eletrónica de documentos é necessário o seguinte código de segurança. Não se deve utilizar este código para validação eletrónica de documentos. Este código corresponde a esta declaração e ao assinante digital associado a ela.
 To validate this document electronically it is necessary to use the following security code. Do not use this code for electronic validation of documents. This code corresponds to this declaration and to the digital signatory associated with it.

Este documento é emitido eletronicamente através do Sistema de Informação da UCP, pelo que os dados apresentados foram previamente submetidos a processos de segurança e autenticação digital. Este documento é válido eletronicamente e não necessita de ser assinado por qualquer entidade.
 This document is issued electronically through the Information System of UCP, so that the data presented have previously been submitted to security and digital authentication processes. This document is valid electronically and does not need to be signed by any entity.

DECLARAÇÃO DE INSCRIÇÃO

Para os devidos efeitos, declaro que o aluno [] nascido a 30 de dezembro de 1995, portador do Bilhete de Identidade / Cartão de Cidadão n.º [] filho de [] inscrito no 3.º Ano, no Curso de Mestrado Integrado em Medicina Dentária no ano letivo de 2016/2017, nas seguintes unidades curriculares:

Unidades Curriculares	Semestre	ECTS
Biomatéria Dentária II	1	4,0
Dentística Operatória	1	5,0
Endodontia	1	5,0
Medicina Dentária Preventiva e Comunitária II	1	3,0
Medicina e Patologia Oral I	1	4,0
Periodontologia I	1	3,0
Prostodontia Fixa	1	5,0
Prostodontia Removível	1	3,0
Cirurgia Oral	2	3,0
Imagiologia Oro-Maxilo-Facial	2	3,0
Medicina e Patologia Oral II	2	4,0
Oclusão e Distensão Temporário-Mandibular	2	4,0
Periodontologia II	2	3,0

Total ECTS: 11 Total ECTS: 44

DECLARAÇÃO

Para os devidos e legais efeitos e por nos ter sido solicitado, declaramos que o aluno [] portador do cartão de cidadão n.º [] está matriculado no 5º ano do Curso de Mestrado Integrado em Medicina Dentária, no ano letivo 2017/18, no Instituto Universitário de Ciências da Saúde.

Gandra, 31 de Agosto de 2017

CESPU
 O Chefe do Centro Administrativo
 [Assinatura]

CESPU - INSTITUTO UNIVERSITÁRIO DE CIÊNCIAS DA SAÚDE
 INSTITUTO UNIVERSITÁRIO DE CIÊNCIAS DA SAÚDE - IUCS
 INSTITUTO UNIVERSITÁRIO DE CIÊNCIAS DA SAÚDE - IUCS
 Rua do Centro Administrativo, 1615-001 Gandra (Portugal) - 2015-2017
 CESPU - INSTITUTO UNIVERSITÁRIO DE CIÊNCIAS DA SAÚDE
 Av. 24 de Abril, 1500-015 Vila Verde (Portugal) - 2015-2017
 Av. 24 de Abril, 1500-015 Vila Verde (Portugal) - 2015-2017
 Av. 24 de Abril, 1500-015 Vila Verde (Portugal) - 2015-2017

DECLARAÇÃO

Para os devidos efeitos, declaro que o aluno [] matriculado no ano letivo de 2015/16 no 2º ano do Curso de Mestrado Integrado em Medicina Dentária (24).

Esta declaração tem por fim a comprovação de matrícula.
 UCP, 15 de fevereiro de 2016.

[Assinatura]

Pedro Mesquita
 Vice presidente da Direção Nacional

BENEFÍCIOS DE ASSOCIADO SPEMD

São benefícios dos sócios:

- Assinatura gratuita da Revista Portuguesa de Estomatologia, Medicina Dentária e Cirurgia Maxilofacial (4 números impressos por ano)
- Valor reduzido de inscrição em Eventos Científicos realizados pela SPEMD, nomeadamente no Congresso Anual e nos Cursos de Formação SPEMD
- Valor reduzido de inscrição em Eventos com Patrocínio Científico SPEMD
- Possibilidade de candidatura a uma Bolsa SPEMD de apoio à divulgação de trabalhos de investigação
- Possibilidade de candidatura ao Prémio de Investigação SPEMD
- Possibilidade de candidatura ao Prémio Congresso Anual da SPEMD
- Possibilidade de participação em eventos de cariz social e cultural
- Benefício de condições e preços especiais na aquisição de bens e/ou serviços comercializados por entidades de referência em diferentes áreas comerciais

No caso dos Sócios Estudantes acresce a vantagem de, para efeitos de Candidatura ao Prémio de Investigação, à Bolsa de apoio à divulgação Científica e ao Prémio do Congresso, contar para a “antiguidade” de dois anos exigida.

Jóia + 35€ / ano

Jóia + 35€ / ano

0€

SPEMD
mais do que uma Sociedade Científica

presidente_norte@spemd.pt

Presidente – Prof. João Carlos Sampaio Fernandes
presidente@spemd.pt